Eiran aikuislukio

Eiran
aikuislukio
—
EIRA HIGH SCHOOL
FOR ADULTS

Eiran aikuislukio on *Touko Voutilaisen koulusäätiön* ylläpitämä yksityinen koulu eteläisessä Helsingissä

Eiran aikuislukio
—
EIRA HIGH SCHOOL FOR ADULTS

Eiran aikuislukio

- Henkilökuntaa noin 100, joista opettajia noin 80
- Opiskelijoita yhteensä noin 2700 (ja lisäksi noin 300 muissa lukioissa opiskelevia)
- Aikuisten perusopetuksen ja - lukion lisäksi lukioon valmistava opetus LUVA, lv 2022- TUVA

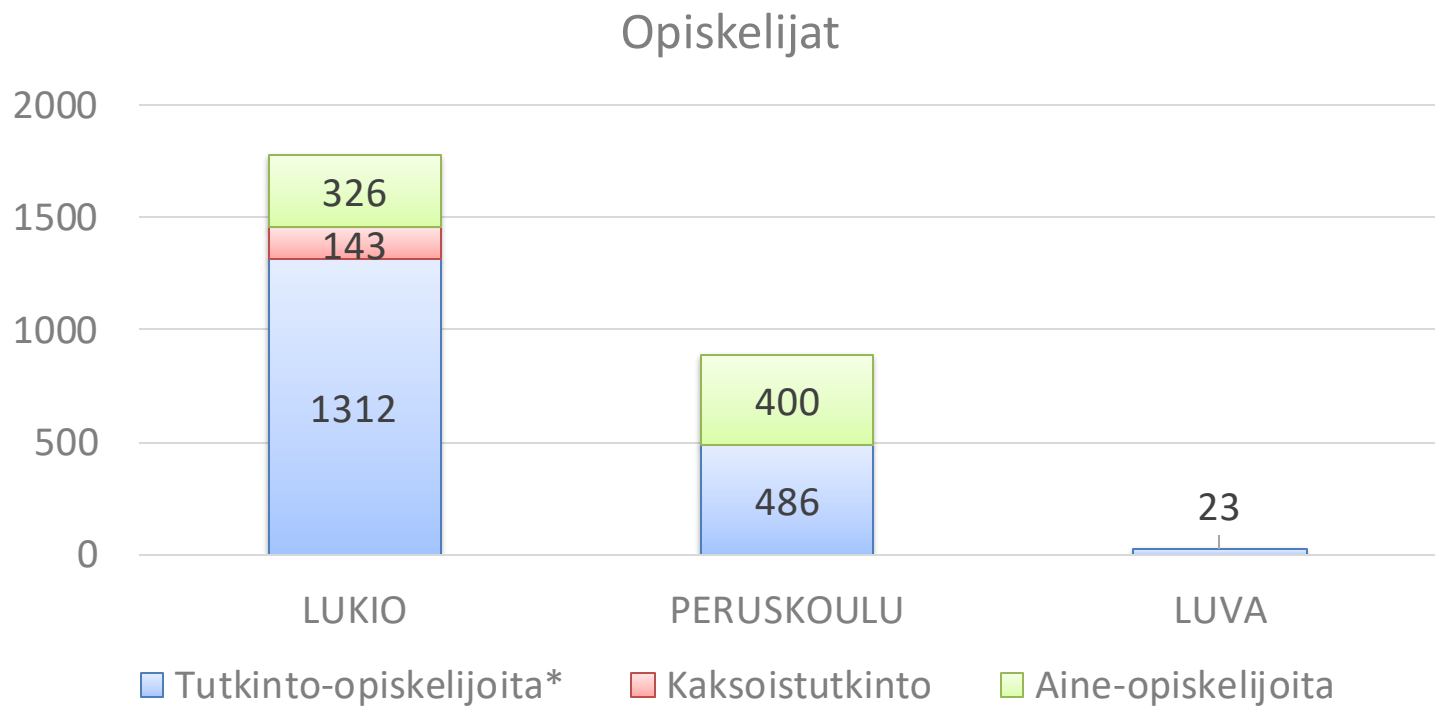

* *Lukion tutkinto-opiskelijoiksi laskettu kaikki tutkintoa tekevät: myös valtionosuusrahoituksen loppuun käyttäneet "tilastolliset aineopiskelijat".*

Eiran aikuislukio
—
EIRA HIGH SCHOOL FOR ADULTS

Eiran aikuislukion lukiossa opiskelevat, ikä

- Lukion tutkintoa opiskelevien keski-ikä on 22,3 vuotta ja moodi (eli eniten) on 19 vuotiaita.
  - 90 % tutkintoa tekevistä on alle 30-vuotiaita.

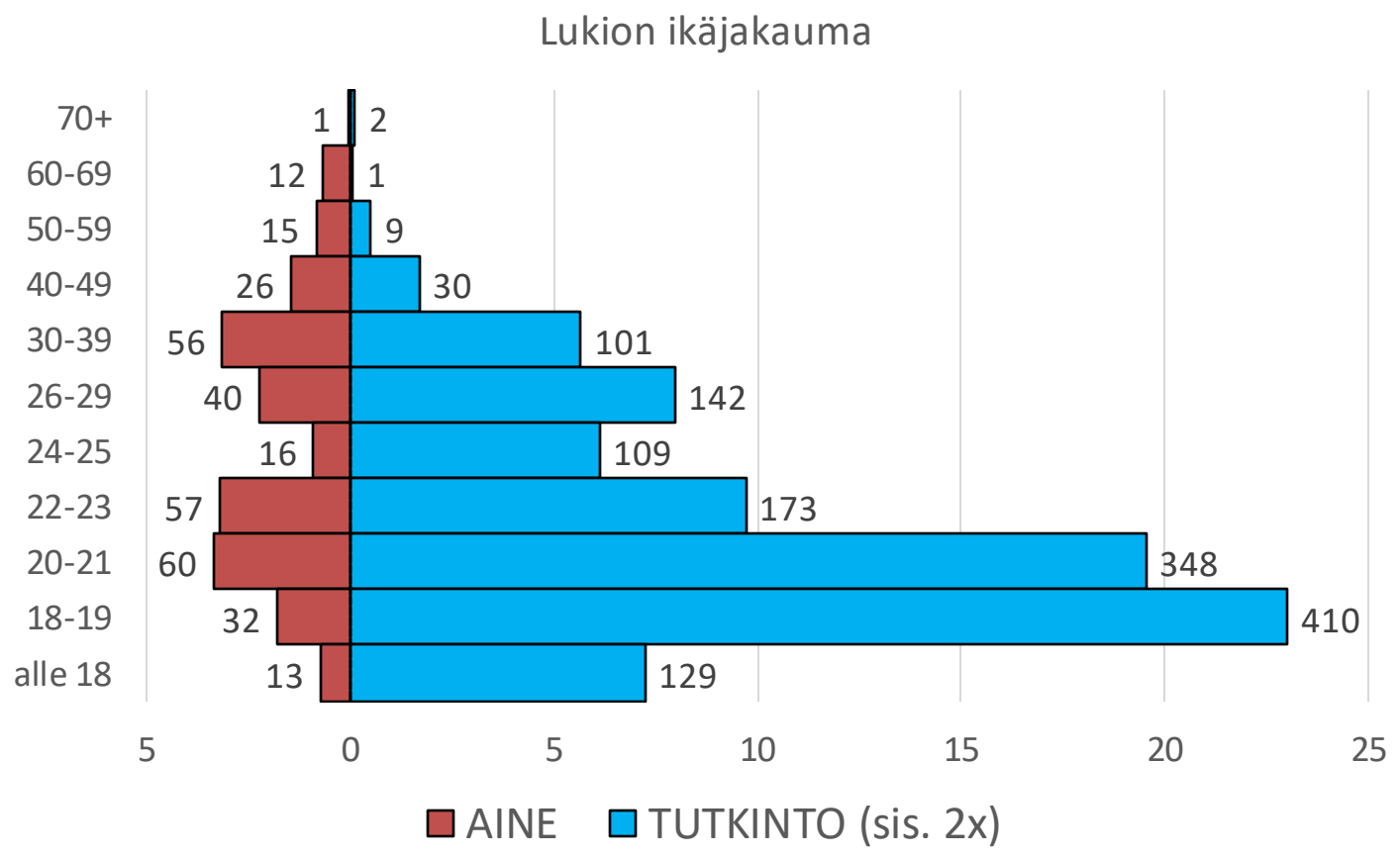

Eiran aikuislukio
—
EIRA HIGH SCHOOL FOR ADULTS

Eiran aikuislukion opiskelijat, kansalaisuus ja äidinkieli

Koko koulussa 89 eri kansalaisuutta ja 72 eri äidinkieltä

- Lukiossa äidinkielenä suomi on noin 70 % opiskelijoista
- Peruskoulussa äidinkielenä on muu kuin suomi 99 % opiskelijoista

TOP 5 kansalaisuudet koko koulu

1. Suomi (1545 opiskelijaa)
2. Irak (173 opiskelijaa)
3. Afganistan (147 opiskelijaa)
4. Somalia (114 opiskelijaa)
5. Venäjä (65 opiskelijaa)

Eiran aikuislukio
—
EIRA HIGH SCHOOL FOR ADULTS

Aikuislukioiden ominaispiirteitä

Iso osa opiskelijoista siirtyy nuorisolukiosta

Jatkuva oppilaaksiotto

Tutkinto- ja aineopiskelu sekä valmistava koulutus

Opetustarjonnassa huomioitava

1) Kohtaanto-ongelma

2) Tukitoimien tarve

Opiskelijoiden heterogeenisyys ja oppimisen vaikeudet

Ennakointi: Kuinka paljon ja millaisia opiskelijoita milloinkin???

Eiran aikuislukio
—
EIRA HIGH SCHOOL FOR ADULTS

Aikuislukiossa opiskelu

LOPS2021 eli uusi ops: opiskelijan ryhmä LUKIO Ax	**LOPS2016 eli vanha ops:** opiskelijan ryhmä LUKIO Bx
Voimassa 1.8.2021 jälkeen lukion aloittaneilla	Voimassa, jos aloittanut aikaisemmin eikä vaihtanut
88 opintopistettä, joista pakollisia MAB: 66 tai MAA: 74.	44 kurssia, joista pakollisia MAB: 33 tai MAA: 37.
1 opintopiste = 560 min opetusta	1 kurssi = 1120 min opetusta (= 2 opintopistettä)
Opiskelija voi suorittaa vain LOPS2021 opintoja	Opiskelija voi tehdä sekä LOPS2016 että LOPS2021 opintoja
Molemmissa opseissa on sama tuntijako eli pakollisten ja syventävien opintojen määrä oppiaineittain! Molemmat opetussuunnitelmat on nähtävissä lukion kotisivuilla eira.fi/lukio (-opinnot eirassa –opetussuunnitelma)	
Aikuislukiossa oppitunnin kesto on 40 min (vrt nuoret 45 min). [Eirassa käytössä 80 min opetustuokiot] Opetuksessa on samat sisällöt ja tavoitteet kuin nuorilla, mutta 2 opintopistettä kohden on käytettävissä 28 oppituntia, kun nuorten oppimäärässä on varattu jopa 38 oppituntia.	
+ Päivät ja viikot eivät ole niin pitkiä (perjantaisin ei ole opetusta) ja lukuvuodessa on vain 145 opetuspäivää + Oppitunnit käytetään tehokkaasti opiskeluun, ei joutokäyntiä + Laaja opetustarjonta: pakolliset opinnot jatkuvasti tarjolla ja kertaaminen on mahdollista – Oppitunneilla edetään nopeammin: harjoittelulle ja kertaukselle jää vähemmän aikaa – Itsenäisesti opiskeltavien asioiden (ja kotona tehtävän työn) määrä on suurempi	

Uusi opetussuunnitelma LOPS2021 tarkemmin

<u>Lukion oppimäärä 88 – n opintopistettä: enää ei opiskella kursseja vaan opintojaksoja.</u>

Kouluilla on käytössä <u>valtakunnalliset</u> pakolliset ja valinnaiset **moduulit,** joista koulujen tulee rakentaa **opintojaksoja.**

→ *Jokaisella koululla on omat opintojaksot ja niille omat koodit sekä nimet. Opintojaksojen sisällä opiskellaan valtakunnallisia moduuleita, jotka on nimetty ja numeroitu valtakunnallisesti. Kaikki suoritukset ja arvioinnit kirjataan moduuleihin (Wilma+Koski).*

OPINTOJAKSO, jossa pakollisia saman tai eri aineiden opintoja (laajuus 1 – n op).
Esim. ENA01+02 tai ÄI02+HI01+MAB02

MODUULI A
(1-3 op)

MODUULI B
(1-3 op)

MODUULI C
(1-3 op)

...

...

...

...

...

OPINTOJAKSO, jossa valtakunnallisia valinnaisia opintoja (yleensä 2 op)

MODUULI
(2 op)

...

...

Koulun oma OPINTOJAKSO kuten yo kokeeseen kertaus (2 op)

...

...

Kaikki opintojaksoon liittyvät moduulit tulee suorittaa. Jos kyseessä on **saman aineen** moduulit, kaikista tulee **sama arvosana.** Eri oppiaineet arvioidaan itsenäisesti. Arvosanat näkyvät Wilmassa opintojakson jälkeen moduulikohtaisesti. Opintojakson nimi kertoo siihen liittyvät moduulit.

Tuntijako: LOPS2021

Lukion tuntijako LOPS2021

Tuntijaosta näet kunkin oppiaineen valtakunnalliset pakolliset ja valtakunnalliset valinnaiset opinnot moduuleittain sekä muut (koulukohtaiset) valinnaiset opintojaksot

Sen minkä opintojaksojen yhteydessä näitä valtakunnallisia moduuleita tai muita opintoja on tarjolla, näkyy opetussuunnitelmasta sekä lukuvuoden tarjottimesta.

= 1 opintopiste | = 2 opintopistettä | = 3 opintopistettä | = moduulit, jotka useimmin suoritetaan samassa op

(verkossa voi suorittaa myös yksittäisiä moduuleita

Pakolliset opinnot | Valtakunnalliset valinnaiset opinnot | *Muut valinnaiset opinnot*

Äidinkielen ja kirjallisuuden, toisen kotimaisen kielen ja vieraiden kielten opinnot

Äidinkieli ja kirjallisuus	ÄI	*0**	01	02 03	04	05	06 07	08	09	10	11	*12*			
Suomi toisena kielenä	S2	*0**	01	02 03	04	05	06 07	08	09	10	11	*12abi*			
Englanti A-kieli [1]	ENA	*0**	01	02	03	04	05	06	07	08	*09*	*10abi*	*11busin.*		
Muut A-kielet [1] (ranska RAA, saksa SAA, venäjä VEA)		01	02	03	04	05	06								
Ruotsi A-kieli	RUA	01	02	03	04	05	06	07	08	*09*	*10abi*				
Ruotsi B1-kieli [2]	RUB1	*0**	1	2	3	4	5	6	7	*8*	*9abi*	*rak1*	*rak2*		
Ruotsi B3-kieli [2]	RUB3	1	2	3	4	5									
Muut B3-kielet: EAB3, RAB3, SAB3, VEB3 (lukiossa alkava oppimäärä: saksa, ranska, venäjä ja espanja)		1	2	3	4	5	6								

Matemaattis-luonnontieteelliset opinnot

Matematiikan yhteiset opinnot	MAY	*0**	01														
Matematiikka, pitkä	MAA			02	03	04	05	06	07	08	09	10	11	12	*13abi*	*14*	
Matematiikka, lyhyt	MAB			02	03	04	05	06 07	08	09	*10abi*						

Aineissa FY, KE, BI ja GE on pakollisten opintojen lisäksi on suoritettava vähintään 2 op valtakunnallisia valinnaisia opintoja yhdestä aineesta

Fysiikka	FY	01 02	03	04	05	06	07	08	*09*	*10abi*	
Kemia	KE	01 02	03	04	05	06	*07*	*08abi*			
Biologia	BI	01	02 03	04	05	06	*07*	*08*	*09abi*		
Maantiede	GE	01	02	03	04	*05*	*06abi*				

Nämä opinnot on mahdollista suorittaa kokonaan verkossa englanniksi vaihtoehtona suomeksi opetetuille opinnoille

MAY	01							
MAB	02	03	04	05	06 07			
MAA	02	03	04	05	06	07	08	09

Tuntijaosta näet kunkin oppiaineet valtakunnalliset pakolliset sekä valinnaiset moduulit sekä koulun omat valinnaiset opintojaksot.

Tuntijaosta ei näe sitä mihin opintojaksoihin moduulit liittyvät. Sen näkee opsista eira.fi/lops2021

Molempien opsien tuntijaot on liitetty lukion **kurssi- ja opintojaksotarjottimen** loppuun eira.fi/lukio

Eiran aikuislukio — EIRA HIGH SCHOOL FOR ADULTS

Ylioppilaskirjoitukset

- Keväästä 2022 alkaen kirjoitetaan vähintään 5 ainetta
  - https://www.ylioppilastutkinto.fi/ylioppilastutkinto/k2022-tutkintouudistus
- Kirjoitusten sisällöt tulevat valtakunnallisista pakollisista ja valinnaisista moduuleista
- Tarkemmin yo-kirjoituksista osoitteessa ylioppilastutkinto.fi sekä koulusta niiden ollessa ajankohtaisia
  - Yo-infot, abi-infot, ohjaus, …

Eiran aikuislukio
—
EIRA HIGH SCHOOL FOR ADULTS

”Jotta koulu voisi olla kaikille samanlainen, sen tulee olla kaikille erilainen.”

– Touko Voutilainen

Eiran aikuislukio

EIRA HIGH SCHOOL FOR ADULTS

Opiskelu Eirassa

Eiran aikuislukio
—
EIRA HIGH SCHOOL FOR ADULTS

Eiran lukuvuosi

Jakso 0:

elokuun abit ja kesän verkot loppuu

Jakso 1

Jakso 2

Jakso 3

Jakso 4

Jakso 5

Jakso 6:

Kesäopetus: lähijakso ja verkko-opetus alkaa

1. vko	• Uusintakoepäivä • (Edellisen jakson palautuksia)
2. vko	• Edellisen jakson arvosanat viimeistään Wilmassa • (Edellisen jakson palautuksia)
5. vko	• Seuraavan jakson ennakkoilmoittautuminen alkaa
6. vko	• Päättöviikko alkaa

Eiran aikuislukio
—
EIRA HIGH SCHOOL FOR ADULTS

Opiskelun eteneminen opintojaksolla / kurssilla

Ennakkoilmoittautuminen

Lähiopetuksessa varaa paikan opiskelijalle ensimmäiseltä oppitunnilta	Verkossa opettaja lähettää kutsuviestin Moodleen jakson alettua

Jos myöhästyy ennakkoilmoittautumisesta tai ryhmä on jo täynnä

Vapaita paikkoja voi kysellä lähiopetuksessa ekalla tunnilla luokassa	Verkossa pääsee jakson alussa mukaan lähettämällä opettajalle viestin

Jakson varsinainen opetus

Lähiopetuksessa 12 opetuskertaa á 80 min	Omaan tahtiin –opetuksessa edetään omaan tahtiin	Verkko-opinnot yleensä sidottu jakson kestoon

Päättöviikon opetus (esim. koe): poikkeava aikataulu!

Lähiopetuksessa 160 min oppitunti	Omaan tahtiin koe tehdään sillä oppitunnilla, kun on valmis	Verkossa voi olla lähikoe (pe), kesto n min.

Palaute ja arviointi

Opettajat voivat järjestää palautetuokioita (lähi- tai etä) tai antaa palautteen kirjallisesti	Arvosanat Wilmassa viimeistään seuraavan jakson toisen viikon alussa

Päättökokeen uusinta- tai korottaminen

Jos päättöviikon kokeeseen ei pääse sairauden tai muun painavan syyn vuoksi, seuraavan jakson alussa järjestetään uusintakoe	Kokeen voi uusia myös seuraavan jakson koeviikolla	Hylätyn tai hyväksytyn kokeen korottaminen tapahtuu seuraavan jakson koeviikolla tai suorittamalla opintojakso uudestaan (ensisijaisesti omaan tahtiin -opetuksessa)

Lukion opetusmuodoista

Lähiopetus

- Oppitunnit 2 x viikossa MA+KE tai TI+TO, oppituntien pituus 80 min. 12 opetuskertaa, päättöviikon opetus (esim. koe) 160 min. Myös yhtenä päivänä opetettavia ja laajempia ma-ke tai ma-to opetettavia opintojaksoja.

Etäopetus (pääsääntöisesti korona-ajan poikkeus)

- Kuten lähiopetus, mutta oppitunnit etäyhteydellä (Zoom, Teams, BBB, …).

Omaan tahtiin –opetus (jaksoista riippumaton)

- Aineissa ENA, MAA, MAB, FY ja KE: tästä tarkemmin seuraavilla kalvoilla

Verkko-opetus

- Ei aikatauluun sidottuja oppitunteja, opiskelu alkaa yleensä jakson alussa ja päättyy jakson lopussa ja etenee opettajan antamia palautusaikoja noudattaen. Verkossa on tarjolla lähes kaikki lukion opintojaksot läpi vuoden (kesällä myös osa)

Eiran aikuislukio
—
EIRA HIGH SCHOOL FOR ADULTS

Yleisiä opiskeluun liittyviä sääntöjä: tehtävien palauttaminen, poissaolokäytännöt, myöhästyminen ja poistuminen tunnilta

- Opintojakson tai kurssin jatkamisen edellytykset tulee selvittää opettajan kanssa, kun poissaoloja on yli 3 opetuskertaa
  - Yleisesti käytäntöä on ollut, että vielä noin 4-5 poissaolon kohdalla (perustellusta syystä kuten sairastuminen) opiskelun jatkaminen voi olla mahdollista, mikäli opiskelija on tehnyt kaikki vaadittavat työt ajallaan tai palauttaa ne välittömästi sairauden päätyttyä eikä poissaoloja tule enempää.
  - Tämän jälkeen yleensä opintojen jatkaminen ei ole enää mahdollista vaan opinnot tulee aloittaa alustava seuraavalla jaksolla (arvosanaksi annetaan K niin kuin keskeyttänyt). Mikäli opiskelija on poissaoloista huolimatta opiskellut aktiivisesti, tehnyt vaadittavat työt ajallaan ja osoittanut osaamista, niin tästäkin tilanteen mukaan voidaan joustaa. On kuitenkin huomioitava, että myös opetukseen osallistuminen on osa suoritusta sekä arviointia.
  - HUOM: oppivelvollisten opiskelijoiden huoltajien tulee selvittää kaikki poissaolot Wilmassa
- Opettajien antamia palautusaikatauluja tulee noudattaa eikä niihin yleensä ole mahdollista myöntää joustoa. Arviointi on lain mukaan perustuttava laaja-alaiseen näyttöön joten yhdenkin osasuorituksen kuten loppukokeen puuttuminen voi olla este arvosanan saamiseksi (tällöin arvosanaksi annetaan O)
- Oppitunneilta ei saa myöhästyä tai lähteä pois kesken oppitunnin
  - Perustelu: työskentelyrauhan takaaminen muille opiskelijoille.
  - Mikäli opiskelija tietää, että hän ei pääse ajoissa jollekin tunnille tai joutuu poistumaan kesken tuntia, tulee asia selvittää opettajan kanssa etukäteen.

Eiran aikuislukio
—
EIRA HIGH SCHOOL FOR ADULTS

Opiskelun tuki ja opiskeluhuolto

Eiran aikuislukio
—
EIRA HIGH SCHOOL FOR ADULTS

Lukion erityisopettajat

Tuija Pesämaa

Antti Varis

- Henkilökohtainen ohjaus oppimisen tukeen ja koulun tukitoimiin liittyvissä asioissa; suunnitellaan käytännön ratkaisuja yhdessä
- Lukikartoitukset ÄI01-kursseilla, lukilausunnot tarvittaessa
- Oppituntien, kokeiden ja ylioppilaskirjoitusten erityisjärjestelyt
- Opiskelutaitokurssi (OT1)
- HUOM! Kurssisuunnitelmien teossa auttaa opinto-ohjaaja
- Erityisopettajat ovat tavattavissa ajanvarauksella
    - Huoltaja/tukihenkilö voi tarvittaessa tulla mukaan tapaamiseen
    - Varaa aika toimistosta, jos ajanvarauksessa ei ole vapaita aikoja
    - Ajanvaraus lukion sivuilta eira.fi/lukio (pikalinkeistä) tai eira.fi/varaa-aika

Eiran aikuislukio
—
EIRA HIGH SCHOOL FOR ADULTS

Tukitoimista (kokeet ja YO-kirjoitukset)

- Yleisin järjestely kokeissa tai yo-kirjoituksissa on lisäaika, myös pienryhmä on mahdollinen
  - Tavoitteena varmistaa oman osaamisen esille saaminen
- Erityisjärjestelyiden perusteena (koesuoritusta heikentävät syyt) yo-kirjoituksissa:
  - Lukivaikeus, sairaus, vamma, vaikea elämäntilanne
- Yo-kirjoituksissa lukilausunto, lääkärintodistus tai psykologin lausunto elämäntilanteesta voi vaikuttaa arvosanaan pistemäärän korotuksena, jos arvosana jää hyväksytyn/hylätyn rajalle (saattaa nostaa arvosanan I → A).
- **YTL:lle lähetettävien erityisjärjestelyhakemusten kanssa on toimittava ajoissa, viimeistään puoli vuotta ennen yo-kirjoituksia.**
- Vieraskielisyyden perusteella yo-kirjoituksiin on mahdollista saada lisäaika kaikkiin muihin kokeisiin paitsi vieraan kielen kokeisiin. Lisäajan tulee olla käytössä jo lukio-opintojen aikana ja sen tarpeellisuudesta tulee antaa lausunto ennen kirjoituksia
  - Vieraskielisyysasioita hoitaa S2-opettaja Sanna-Marja Tuomi (vastaanottoaika, tiedot infotelkkarissa)

Huom: Perhon opiskelijoille on joka viikko Perhossa Perhon erityisopettajan pitämä rästipaja, johon opiskelijat voivat mennä tekemään läksyjään ja rästiin jääneitä tehtäviään ja saavat apua sieltä. Tämä koskee myös lukion opintoja.

Eiran aikuislukio
—
EIRA HIGH SCHOOL FOR ADULTS

Kuraattoripalvelut Eiran oppivelvollisuusikäisille opiskelijoille

Kuraattori Henna Tiainen

p. 040 6176533

Kuraattorin tehtävänä koulussa on tukea opiskelijoiden hyvinvointia sekä opintojen etenemistä. Tapaamisajan voi varata soittamalla, lähettämällä tekstiviestin tai Wilman kautta. Mahdollisuus videotapaamisiin (Teams) sekä tapaamisiin osoitteessa **Perhonkatu 10**. Tapaamiset ovat luottamuksellisia ja vapaaehtoisia. *Myös vanhemmat voivat olla yhteydessä kuraattoriin!*

Huom: Henna toimii kuraattorina myös Perho Liiketalousopiston kaksoistutkinnon suorittajille.
Muiden yhteistyökoulujen opiskelijat saavat kuraattori-palvelut omasta koulusta.

Eiran aikuislukio
—
EIRA HIGH SCHOOL FOR ADULTS

Opiskeluterveydenhuolto Eiran aikuislukion tutkintotavoitteisille opiskelijoille

Terveydenhoitaja

- Vastaanotto Laivurinkadulla huoneessa L205 ilman ajanvarausta päivittäin klo 11:30–12:30
    - Muina aikoina ajanvarauksella: ajan voi varata soittamalla, tekstiviestillä tai sähköpostilla.
    - Poikkeuksista vastaanottoajoissa tiedotetaan koulun sivuilla, infotelkussa ja lapulla huoneen ovessa.
- Opiskeluterveydenhuoltoon kuuluvat muun muassa terveystarkastukset, ehkäisyneuvonta sekä rokotusneuvonta ja tarvittaessa perusrokotusten tehostaminen.
- Myös neuvonta ja ohjaus kaikissa terveyteen ja hyvinvointiin liittyvissä asioissa sekä hoidon tarpeen arviointi.
- Kaikki alle 18-vuotiaat opiskelijat kutsutaan terveystarkastukseen.
- Opiskeluterveydenhuollossa toimii myös keskitetysti psykiatrinen sairaanhoitaja sekä seksuaalineuvoja. Heidän vastaanotoilleen voi hakeutua koulun terveydenhoitajan kautta.
- Sairaudet hoidetaan ensisijaisesti omalla terveysasemalla. Apua ja neuvoa voi kysyä myös koulun terveydenhoitajalta.

Eiran aikuislukio
—
EIRA HIGH SCHOOL FOR ADULTS

Lukiopsykologi Eirassa tutkintoa opiskeleville

- Tarkoitettu Eiran omille tutkintotavoitteisille opiskelijoille
  - Yhteistyökoulujen (ammatilliset oppilaitokset) opiskelijat saavat psykologin palvelut omasta koulustaan
- Tukea lähitapaamisten lisäksi videotapaamisella sekä verkko- ja puhelinkeskusteluilla
  - Lähitapaamiset järjestetään Pasilassa
- Ajanvaraus koulun kotisivujen ajanvaraussivun kautta eira.fi/varaa-aika tai suoraan vello.fi/eiranpsykologi
- Psykologien yhteystiedot löydät ajanvaraussivulta
- Tietoa psykologin palveluista koulun kotisivuilla http://www.eira.fi/fi/palvelut-opiskelijoille/palvelut-lukiolaisille/opiskeluhuolto/

Eiran aikuislukio
—
EIRA HIGH SCHOOL FOR ADULTS

Ohjeita opiskeluun Eirassa

Eiran aikuislukio
—
EIRA HIGH SCHOOL FOR ADULTS

Lukion kotisivut eira.fi/lukio

Valikosta mm
- Oppimateriaalit
- Opsit
- Ohjevideoita
- …

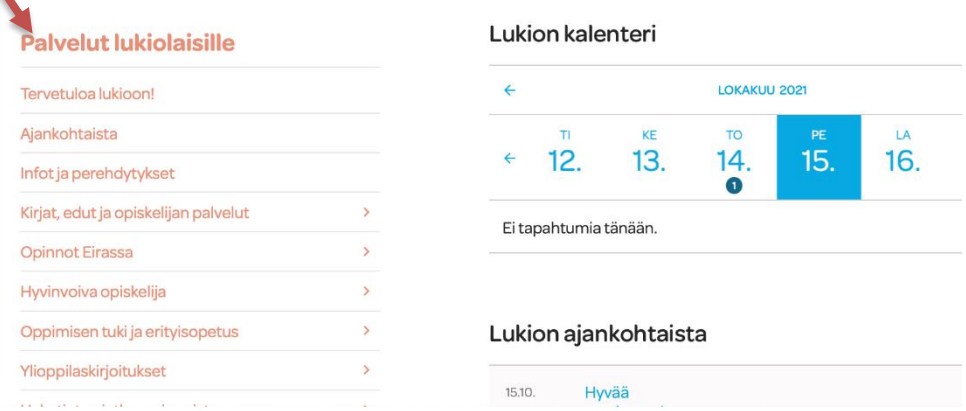

Pikalinkeistä mm
- Moodle
- Wilma
- Tarjotin
- Ajanvaraus
- …

Eiran Wilman osoite on eira.inschool.fi

Eiran aikuislukio
—
EIRA HIGH SCHOOL FOR ADULTS

Opiskelijan ja huoltajan Wilma eira.inschool.fi

- **Tiedotteet,** joilla ilmoitetaan koulun toimintaan liittyvistä muutoksista esim. poikkeusolojen järjestelyt
- **Viestittely** opettajien ja opojen kanssa
- **Valinnat** tehdään ennen jakson alkua jaksoittain Wilman tarjottimesta
- **Työjärjestyksestä** näkee lukujärjestyksen, luokat ja opettajat
- Suoritukset ja poissaolojen seuranta
- Lomakkeet (henkilötiedot, **lukion opintosuunnitelma,** yo-ilmoittautuminen)
- Huoltajan tunnusten luomisen ohjeet on lähetetty sähköpostilla tai annetaan suoraan toimistossa rekisteröitymisen yhteydessä. Mikäli tunnuksia ei ole tullut, ota yhteyttä toimistoon (toimisto@eira.fi)
- Kun nuori täyttää 18 vuotta, huoltajan Wilma-tunnukset lakkaavat toimimasta ja vastuu kouluasioiden hoidosta siirtyy kokonaan nuorelle. Tämän jälkeen huoltajalla pitää olla nuoren allekirjoittama valtakirja kommunikointiin kouluasioista koulun suuntaan, mikäli huoltajan apua tarvitaan.

Eiran aikuislukio
—
EIRA HIGH SCHOOL FOR ADULTS

Moodle on lukion sähköinen oppimisympäristö

- Käytössä lähi-, verkko- ja omaan tahtiin –opetuksessa
- Moodlesta löytyy opintojakson aikataulu, tehtävät, materiaalia, kokeita ym
    - Ja linkki mahdollisille etäoppitunneille liittymiseen
- Opintojakson pakolliset tehtävät tehdään yleensä Moodlessa / palautetaan opettajalle Moodlen kautta
- Moodleen löytyy pikalinkki koulun kotisivuilta, suora osoite on eiranaikuislukio.mmg.fi
- Opiskelija luo itse oman käyttäjätunnuksen Moodleen
- Opettaja lähettää aina erikseen Wilma-viestillä linkin omille opintojaksoille sekä mahdollisen salasanan, jolla ryhmään pääsee sisälle
    - Näitä <u>ei kannata etsiä</u> itsenäisesti navigaation kautta

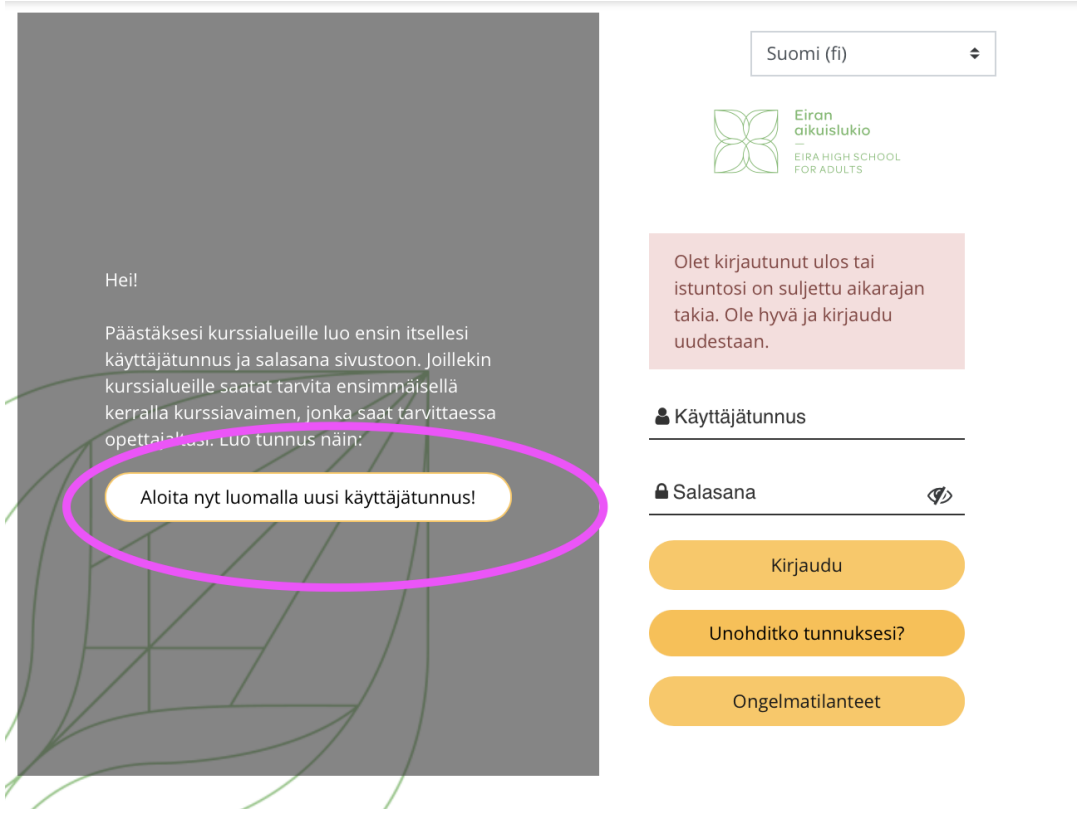

Eiran aikuislukio
—
EIRA HIGH SCHOOL FOR ADULTS

Lukuvuosikalenteri: eira.fi/lukio

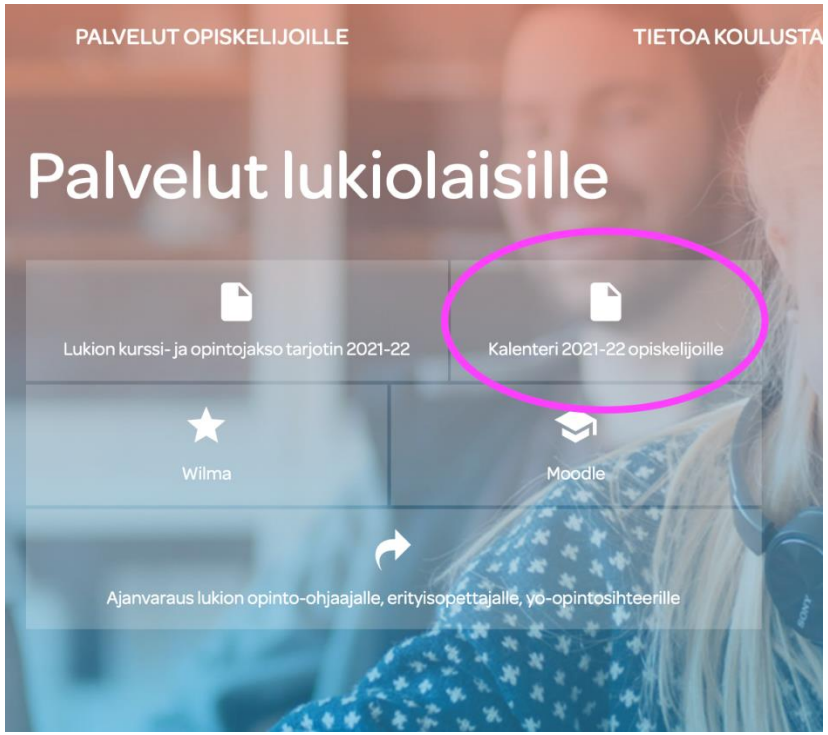

EIRAN AIKUISLUKIO LUKUVUOSI 2021 - 2022

elokuu				syyskuu				lokakuu				marraskuu			
1	*su*			1	ke	7		1	pe	K1 P6	Päättöviikko alkaa Verkkokokeet ja palkit 5 & 12	1	ma	9	
2	ma			2	to	8		2	*la*			2	ti	10	
3	ti			3	pe	P2		3	*su*			3	ke	11	
4	ke	1	ABIKURSSIT	4	*la*			4	ma	K2	Palkit 1 & 3 & 6	4	to	12	
5	to	2		5	*su*			5	ti	K3	Palkit 8 & 10 & 13	5	pe	P3	
6	pe	3		6	ma	9		6	ke	K4	Palkit 2 & 4 & 7	6	*la*		
7	*la*			7	ti	10		7	to	K5	Palkit 9 & 11	7	*su*		
8	*su*			8	ke	11		8	pe		*ennakkoilmo. loppuu!*	8	ma	13	Aineen päättöarvosa sopimuksen mukaan
9	ma	4		9	to	12		9	*la*			9	ti	14	oma opon kautta viir
10	ti	5	*ennakkoilmo. ammis klo 10->*	10	pe	P3		10	*su*			10	ke	15	
11	ke	6	*ennakkoilmo. lukio klo 10->*	11	*la*			11	ma	1	JAKSO 2	11	to	16	
12	to	7		12	*su*			12	ti	2		12	pe	P4	
13	pe			13	ma	13	**Yo ÄI lukutaidon koe**	13	ke	3		13	*la*		
14	*la*			14	ti	14		14	to	4	Lukion jakson 1 uusintakoe (+abirästi) Laivurinkadun juhlasalissa klo 16 ->	14	*su*		
15	*su*			15	ke	15	**Yo reaali: PS, FI, HI, FY, BI**	15	pe	P1		15	ma	17	
16	ma			16	to	16		16	*la*			16	ti	18	*ennakkoilmo. ammis*
17	ti	K1	ENA preli	17	pe	P4	**Yo pitkä kieli: ENA, SAA, RAA, VEA**	17	*su*		*Lukion jakson 1 arvosanat Wilmassa*	17	ke	19	
18	ke	K2	RU preli *ennakkoilmo aineop. Klo 10->*	18	*la*			18	ma		SYYSLOMA	18	to	20	*ennakkoilmo. lukio k*
19	to	K3	MA preli	19	*su*			19	ti			19	pe	P5	
20	pe	K4	ÄI+S2 preli *ennakkoilmo. loppuu!*	20	ma	17	**Yo toinen kotimainen: RUA ja RUB1**	20	ke			20	*la*		
21	*la*			21	ti	18	**Yo matematiikka** *ennakkoilmo. ammis klo 10->*	21	to			21	*su*		
22	*su*			22	ke	19		22	pe			22	ma	21	
23	ma	1	JAKSO 1	23	to	20	**Yo reaali: UE, ET, YH, KE, GE, TE** *ennakkoilmo. lukio klo 10->*	23	*la*			23	ti	22	
24	ti	2		24	pe	P5	**Yo ÄI kirjoitustaidon koe ja S2**	24	*su*			24	ke	23	
25	ke	3		25	*la*			25	ma	5		25	to	24	*ennakkoilmo. aineop*
26	to	4		26	*su*			26	ti	6		26	pe	K1 P6	Päättöviikko alkaa Verkkokokeet ja pall
27	pe	P1	RE preli	27	ma	21	**Yo lvhyt kieli**	27	ke	7		27	*la*		
28	*la*			28	ti	22		28	to	8		28	*su*		
29	*su*			29	ke	23		29	pe	P2		29	ma	K2	Palkit 1 & 3 & 6
30	ma	5		30	to	24	*ennakkoilmo. aineop klo 10->*	30	*la*			30	ti	K3	Palkit 8 & 10 & 13
31	ti	6						31	*su*						

tammikuu				helmikuu				maaliskuu				huhtikuu			
1	*la*			1	ti	22		1	ti	6		1	pe	K1	Päättöviikko alkaa

Eiran aikuislukio
—
EIRA HIGH SCHOOL FOR ADULTS

Kurssi- ja opintojaksotarjotin: eira.fi/lukio

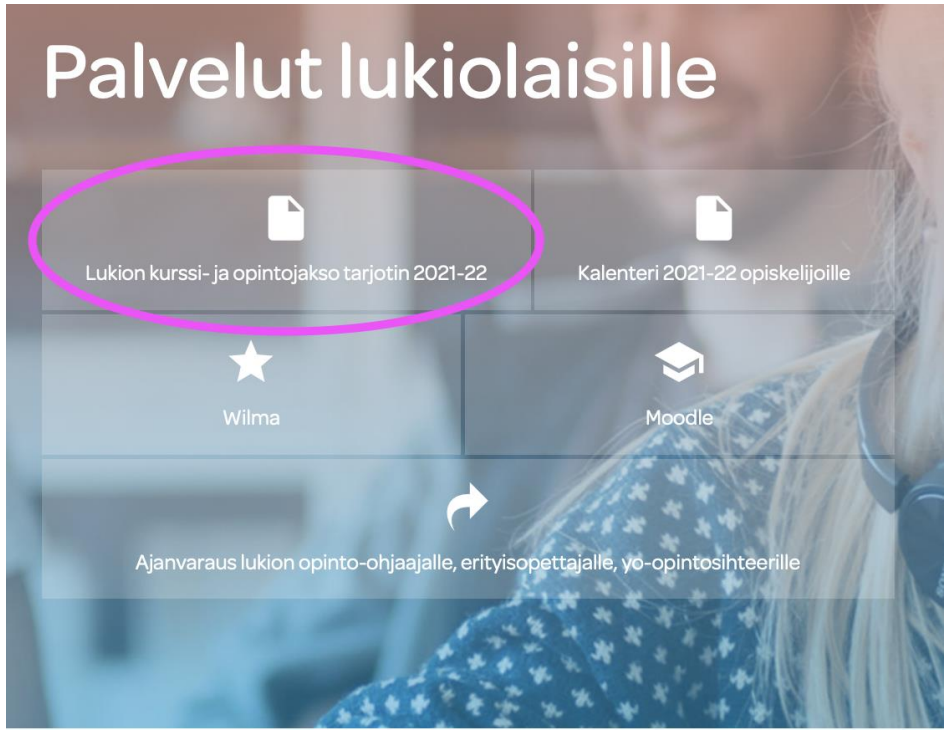

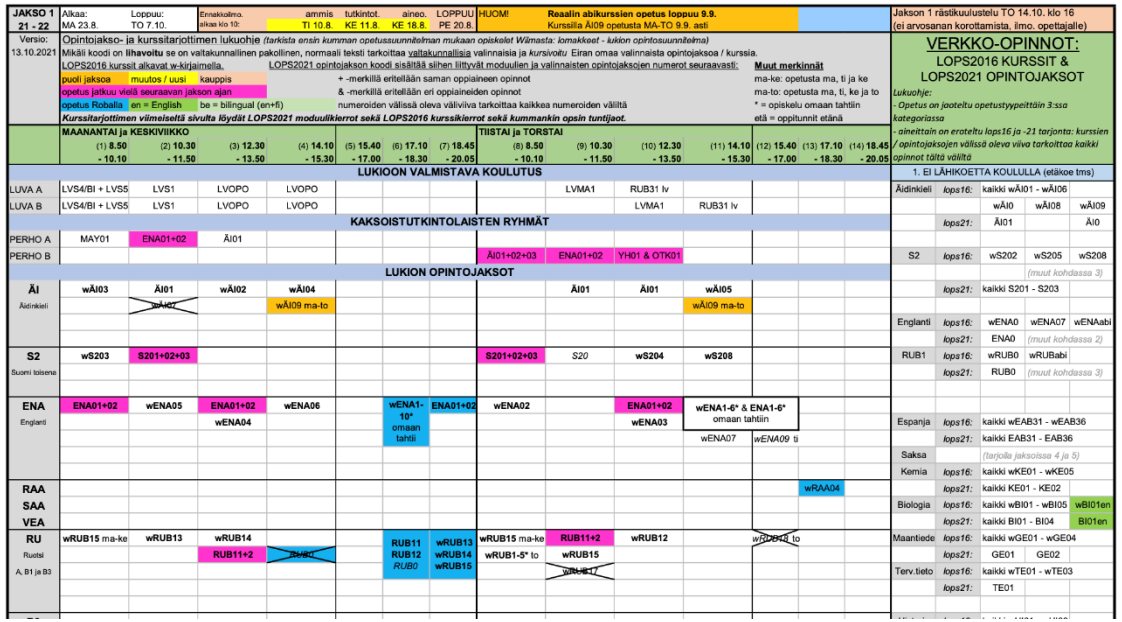

Eiran aikuislukio
—
EIRA HIGH SCHOOL FOR ADULTS

Tarjottimen lukeminen 1

Löydät tähän ohjevideon koulun kotisivuilta!

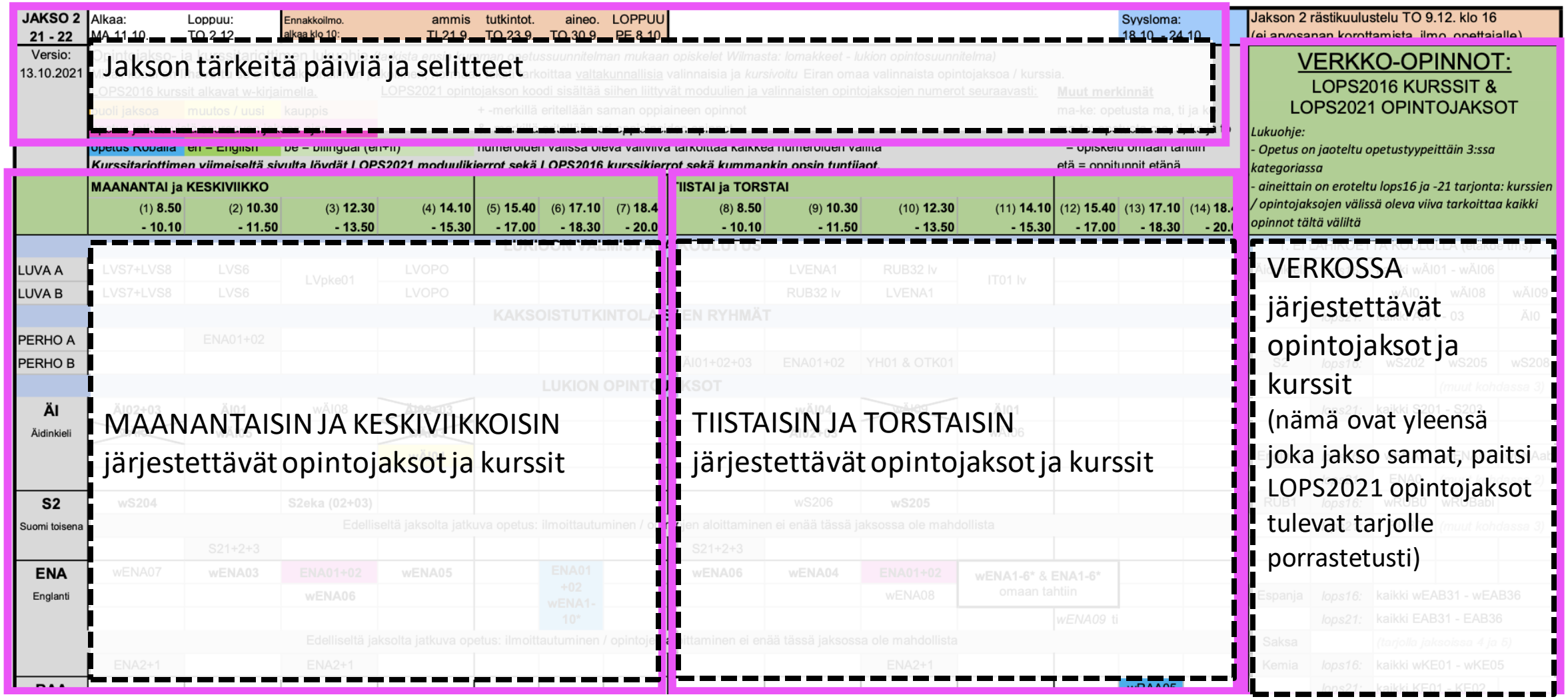

Tarjottimen lukeminen 2

Opintojakson koodista näet aina mitkä kaikki moduulit siihen liittyy: esim ENA01+02 tarkoittaa moduuleita ENA01 sekä ENA02

W-kirjain nimen alussa tarkoittaa vanhan opsin **kurssia**. Näitä uuden opsin opiskelijat eivät voi opiskella kuin poikkeustapauksissa.
Kaikki muut ovat opintojaksoja: vanhan opsin opiskelija voi osallistua myös niihin, jolloin arvosana siirtyy vastaavalle kurssille.

Pinkki taustaväri tarkoittaa, että opintojakson opetus jatkuu seuraavan jakson aikana vielä (yleensä sen loppuun asti)

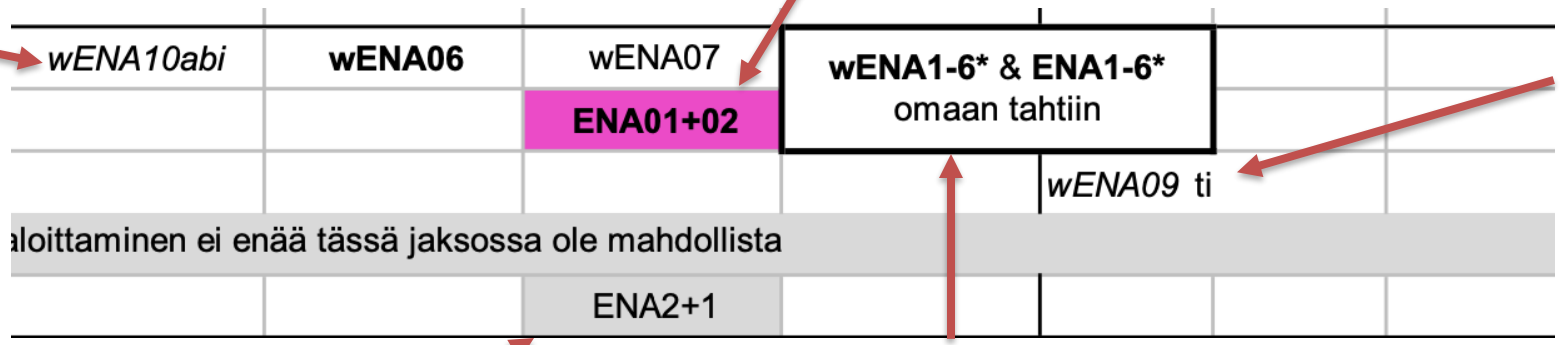

Poikkeukset opetuspäiviin on aina nimen lopussa.
Esim. ti = vain tiistaisin ei torstaisin

Omaan tahtiin –opetus on merkitty tähdellä.
Näiden opiskelun voi aloittaa myös keskellä jaksoa

Harmaat opintojaksot ovat alkaneet jo edellisessä jaksossa eikä niitä voi enää aloittaa. Ne ovat tarjottimessa muistutuksena opiskelijoille.

Eiran aikuislukio
—
EIRA HIGH SCHOOL FOR ADULTS

Tarjottimen lukeminen 3: päättöviikon aikataulu

Päättöviikon poikkeuksellinen aikataulu (oppitunnit / koeajat poikkeavaan aikaan) ilmestyy Wilmaan vasta jakson puolen välin jälkeen. Tarjottimesta näkee kuitenkin aina kunkin jakson kohdalta taulukon lopusta jokaiselle opetusajalle eli palkille kuuluvan oppitunnin ajankohdan.

Lisäksi näet milloin jakson arvostelut ilmestyvät Wilmaan.

	PÄÄTTÖVIIKKO 25.5. - 1.6. ei normaaleja oppitunteja, opetusajat palkeittain alla olevan aikataulun mukaan.													
	MAANANTAI ja KESKIVIIKKO							TIISTAI ja TORSTAI						
	(1) 8.50 - 10.10	(2) 10.30 - 11.50	(3) 12.30 - 13.50	(4) 14.10 - 15.30	(5) 15.40 - 17.00	(6) 17.10 - 18.30	(7) 18.45 - 20.05	(8) 8.50 - 10.10	(9) 10.30 - 11.50	(10) 12.30 - 13.50	(11) 14.10 - 15.30	(12) 15.40 - 17.00	(13) 17.10 - 18.30	(14) 18.45 - 20.05
PÄIVÄ	KE 25.5.	MA 30.5.	KE 25.5.	MA 30.5.	PE 27.5.	KE 25.5.	MA 30.5.	TI 31.5.	KE 1.6.	TI 31.5.	KE 1.6.	PE 27.5.	TI 31.5.	KE 1.6.
KELLO	*9 - 11.40*	*9 - 11.40*	*13 - 15.40*	*13 - 15.40*	*14 - 16.40*	*17 - 19.40*	*17 - 19.40*	*9 - 11.40*	*9 - 11.40*	*13 - 15.40*	*13 - 15.40*	*17 - 19.40*	*17 - 19.40*	*17 - 19.40*
JAKSON ARVOSANAT VIIMEISTÄÄN SU 5.6. JÄLKEEN														

Eiran aikuislukio
—
EIRA HIGH SCHOOL FOR ADULTS

Tarjottimen lopussa löytyy paljon tärkeitä tietoja

1. Jaksoittain tarjottavat moduulit sekä kurssit: täältä voit tarkistaa milloin mikäkin on tarjolla
   - Jakson kohdalta tarjottimesta näkee mihin opintojaksoon moduuli on liitetty
2. Vastaavuustaulukko vanhan opsin opiskelijoille
   - Näet mitkä moduulit tulee suorittaa, jotta vanhan kurssin saa hyväksiluettua
3. Tuntijaot

LOPS2021 MODUULIT ja *VALINNAISET OPINTOJAKSOT*

ÄI	Äidinkieli ja kirjallisuus						
	I	II	III	IV	V	Σ	Laajuus (op)
ÄI0	0	0	0	0	0	0	2
01	3	2	0	1	1	7	2
02	0	2	1	1	1	5	1
03	0	2	1	1	1	5	1
04	0	0	2	2	1	5	2
05	0	0	0	2	1	3	2
06	0	0	0	0	0	0	1
07	0	0	0	0	0	0	1
08	0	0	0	0	0	0	2
09	0	0	0	0	0	0	2
10	0	0	0	0	0	0	2
11	0	0	0	0	0	0	2
12	0	0	1	0	0	1	1

VASTAAVUUSTAULUKKO LOPS2016 OPISKELIJOILLE

LOPS2016 KURSSI	VOIDAAN HYVÄKSILUKEA SUORITTAMALLA	*Hyväksiluvut vaihdettaessa LOPS2016 -> LOPS2021*
wÄI0	ÄI0 (2 op)	ÄI0 (2 op)
wÄI01	ÄI01 (2 op)	ÄI01 (2 op)
wÄI02	ÄI02 (1 op) + ÄI03 (1 op)	ÄI02 (1 op) + ÄI03 (1 op)
wÄI03	ÄI04 (2 op)	ÄI04 (2 op)
wÄI04	ÄI05 (2 op)	ÄI05 (2 op)
wÄI05	ÄI08 (2 op)	ÄI08 (2 op)
wÄI06	ÄI06 (1 op) + ÄI07 (1 op)	ÄI06 (1 op) + ÄI07 (1 op)
wÄI07	ÄI09 (2 op)	ÄI09 (2 op)
wÄI08	ÄI10 (2 op)	ÄI10 (2 op)
wÄI09	ÄI11 (2 op)	ÄI11 (2 op)

LOPS2016 KURSSIT

wÄI	Äidinkieli ja kirjallisuus					
	I	II	III	IV	V	Σ
wÄI0	voi tehdä verkkokurssina					
01	0	0	0	0	0	0
02	1	0	0	0	0	1
03	1	1	0	0	0	2
04	1	2	1	0	0	4
05	1	1	1	1	1	5
06	0	1	0	1	1	3
07	1	1	0	0	1	3
08	0	1	2	0	1	4
09	1	1	2	1	1	6

Tukea opiskeluun tarjolla mm.

Peruskoulu kertaavat opintojaksot (ÄI0, ENA0, RUB0, MA0 → verkossa ja joskus lähiopetuksessa)
kerrataan aineen pohjatietoja

S2-tukitunnit
Opiskelija saa apua suomen opiskeluun. Tukitunnit jaksoissa 3-5 ti+to 10.30.

Laajemmat kertaavat opintojaksot (ruotsi, suomi toisena kielenä)
Opetusta jakson aikana enemmän kuin tavallisesti → harjoitellaan enemmän. Esim. RUB0+1+2 tai RUB13+rak1 ja RUB14+rak2 opintojaksot.

Ruotsi B3-kielenä
kielen opiskelun voi aloittaa alusta tai tulla kertaamaan

Matematiikan X-ryhmä (MAB_ _ _ x)
Lyhyen matematiikan oppimäärää opiskellaan alkuun pienemmässä ryhmässä hitaasti kerratan ja keskittyen vain oleellisimpaan sisältöön.

Laskupaja (LaskuP)
Matikan omaan tahtiin –tuntien yhteydessä kuka tahansa voi mennä tekemään kotitehtäviä, paikalla matematiikan opettaja

Omaan tahtiin –opetus (MA, FY, KE, ENA)
Opiskelu etenee opiskelijan oppimisen tahdissa hitaasti tai nopeasti, kurssi päättyy vasta, kun opiskelija on oppinut asiat. Opettajan jatkuva tuki tarjolla. *Omaan tahtiin –tunneilla voi aina myös käydä kysymässä apua aineen opiskeluun.*

Tietotekniikan tuki (IT-Paja)
IT-paja järjestetään aina ma+ke klo 14.10 tunnilla Laivurin luokassa L106. IT-pajassa saa apua kaikkiin oman tietokoneen käyttöön liittyviin kysymyksiin.

Omaan tahtiin – opiskelua yksilöllisesti

- Kaikki aineen opinnot mahdollista aloittaa millä tahansa jakson oppitunnilla
- Opintojakso valmistuu, kun opiskelija on oppinut asiat (eli tehnyt vaaditut tehtävät oikein) → voi tehdä nopeasti tai hitaasti → koe tehdään normaalin tuntikierron mukaan
- Jokainen voi löytää itselleen parhaan tavan oppia
- Työskentely yhdessä tai yksin
- Opettajan tuki aina tuntien aikaan luokassa
- Omaan tahtiin –tunneilla voi käydä myös kysymässä apua aineen kotitehtäviin yms

Eiran aikuislukio
—
EIRA HIGH SCHOOL FOR ADULTS

Omaan tahtiin -opetuksen hyviä puolia

- Yhdistää lähi-, etä- ja verkko-opetuksen opiskelijalle sopivimmalla tavalla: opiskella voi kotona tai koululla ja opettajan apu on saatavilla aina tarvittaessa
- Opiskelija päättää käykö hän tunneilla tarvittaessa vai jatkuvasti eli valita itselleen parhaan tavan opiskella
    - Oppivelvollisten tulee osallistua lähiopetukseen
- Laajentaa opiskelumahdollisuuksia ja tarjontaa, koska aikatauluja ei ole sidottu jaksojen kestoon; seuraavan opintojakson voi aloittaa heti
- Sopii niille, joille normaalin lähiopetuksen tahti on liian kova tai opiskelijoille, jotka oppivat nopeammin
- Arvosana ei tule ”tarjottimella” istumalla tunneilla ja tekemällä vaaditun minimin, vaan sen saa vasta, kun on oppinut riittävästi
- Mahdollistaa eriyttämisen opiskelijoiden tason mukaan
- Opettaja ehtii kohdata jokaisen opiskelijan yksilönä ja oppia tuntemaan heidän tarpeensa ja vahvuutensa (aikuislukiossa)
- Opiskelijat yleensä oppivat paremmin, koska tekevät enemmän töitä

Eiran aikuislukio
—
EIRA HIGH SCHOOL FOR ADULTS

Omaan tahtiin -opetuksen haasteita opiskelijalle

- Paradigman muutoksen hyväksyminen ja poisoppiminen vanhoista totutuista opiskelutavoista
- Töihin ryhtyminen eli opiskelu vaatii omaa aktiivisuutta, koska perinteisiä opettajajohtoisia oppitunteja ei ole:
  - Ei riitä, että vain saapuu paikalle oppitunnille ja seuraa opettajan opetusta
  - Opintojakso ei lopu automaattisesti jakson loppuun, "koeoikeus" tulee ansaita
- Aikatauluttaminen ja siinä pysyminen, kun mukana ei ole sitä pakottavaa tekijää eli jakson loppua

Eiran aikuislukio
—
EIRA HIGH SCHOOL FOR ADULTS

Alaikäisen opiskelijan ohjaus Eirassa

Eiran aikuislukio
—
EIRA HIGH SCHOOL FOR ADULTS

Alaikäisen opiskelijan ohjaus Eirassa (LOPS 2021)

- Ohjauksen tavoitteena on palvella ja tukea Eiran aikuislukion hyvin monimuotoista opiskelijakuntaa. Ohjaus perustuu opiskelijan yksilöllisiin tarpeisiin, tavoitteisiin, osaamiseen ja kiinnostuksen kohteisiin.
- Ohjauksessa opiskelija on itse aktiivinen ja osallistuva toimija, jonka toimijuutta ohjaus tukee.
- Opiskelijaa tuetaan löytämään itsensä oppijana, jotta hän voi paremmin löytää oman polkunsa tulevaisuudessa.
- Eiran aikuislukiossa ohjausta järjestetään lähi- tai etäohjauksena. Ohjaus voidaan järjestää moniammatillisena yhteistyönä opiskelijan yksilöllisten tarpeiden huomioimiseksi.
- Ohjaus Eiran aikuislukiossa on kokonaisvaltaista ja tulevaisuusorientoitunutta

Eiran aikuislukio
—
EIRA HIGH SCHOOL FOR ADULTS

Lukion opinto-ohjaajat

- Jokaisella tutkinto-opiskelijalla on OMAOPO sukunimen alkukirjaimen mukaan, jotka kotisivuilla:

  Tiina Ahonen

  Minna Dallyn Urhea-opiskelijat

  Tuija Ilmivalta

  Johanna Luostari

  Hilkka Koskimäki

  Marja Tolonen

  Katariina Rintala

- Opinto-ohjaajiin saa yhteyden sähköpostitse: nimi.sukunimi@eira.fi
- Henkilökohtaisen ohjausajan saa varattua sivulta eira.fi/varaa-aika

Eiran aikuislukio
—
EIRA HIGH SCHOOL FOR ADULTS

Ohjauspalvelut lukiossa

Infot ja perehdytykset

- Infot ja perehdytykset - Eiran aikuislukio

  Perehdytykseen voi liittyä kotisivuilla olevan linkin kautta

- Opoinfot

  Opoinfossa saat ohjausta opintojen ja tulevaisuuden suunnitteluun, opintosuunnitelman laatimiseen sekä jatko-opintoihin. Opoinfot järjestetään 1. jakson alusta alkaen **etänä tiistaisin klo 14.10-15.30** (pois lukien päättöviikot) koko lukuvuoden ajan. Opoinfot ovat avoimia kaikille. Ei ennakkoilmoittautumista.

Henkilökohtainen ohjaus

- Henkilökohtaiseen tapaamiseen saa ensimmäisen ajan toimiston kautta
- Alkuohjauksessa laaditaan päivitettävä lukion opintosuunnitelma Wilmaan

  Lukion opintosuunnitelma - Wilma (inschool.fi)

Kotisivut eira.fi/lukio

Eiran aikuislukio
—
EIRA HIGH SCHOOL FOR ADULTS

Lukion opintosuunnitelma

- Opiskelija laatii omaopon tuella lukiossa henkilökohtaisen **opintosuunnitelman, joka sisältää opiskelusuunnitelman**, **ylioppilastutkintosuunnitelman sekä jatko-opinto- ja urasuunnitelman.**
- Henkilökohtainen opintosuunnitelma ohjaa opiskelijan tiedollista ja taidollista kehittymistä opintojen ajan. Suunnitelma laaditaan opintojen alussa, sen toteutumista seurataan ja sitä päivitetään opintojen edetessä. Suunnitelmassa jäsennetään opiskelun tavoitteet ja arvioidaan niiden saavuttamiseen kuluva aika. Henkilökohtaista opintosuunnitelmaa laadittaessa otetaan huomioon opiskelijan elämäntilanne, valmiudet ja opiskelun tavoitteet sekä tunnistetaan aiemmin opittu.
- Opiskeluhistoria, erityisesti aikaisemmat opintosuoritukset ja oppimiskokemukset otetaan myös huomioon henkilökohtaista opintosuunnitelmaa laadittaessa. Opiskelijan aikaisemmin suorittamat opetussuunnitelman tavoitteita ja keskeisiä sisältöjä vastaavat opinnot tai muutoin hankittu osaaminen tunnistetaan ja tunnustetaan lukiolain (714/2018) 27 §:n mukaisesti.

Eiran aikuislukio
—
EIRA HIGH SCHOOL FOR ADULTS

Huoltajan velvollisuudet ja yhteistyö

- Huoltajan Wilma-tunnusten luominen
- Poissaolojen kuittaaminen Wilmassa, kunnes opiskelija on täysi-ikäinen
- Omaope seuraa poissaolotilannetta oppivelvollisten osalta ja ottaa huoltajaan yhteyttä, jos näyttää siltä, että opiskelija on putoamassa opinnoista
- Yhteydenotto omaopoon, mikäli opiskelijan tilanteessa tapahtuu muutoksia ja tulee huoli opiskelijan jaksamisesta tai opintojen etenemistä
- Omaopo järjestää tarvittaessa verkostopalaverin, johon voivat osallistua opiskelija, huoltaja ja pyydettäessä muita koulun toimijoita
- Opintojen seuranta
- Tukeminen ja kannustaminen kotona
- Oppimateriaalin hankinnassa auttaminen, tietokonehankinta
    - Ilmaiset oppimateriaalit koulu tarjoaa vain oppivelvollisille
- Jos alaikäinen siirtyy toiseen oppilaitokseen tai keskeyttää opinnot, huoltaja ilmoittaa asiasta koululle vasta, kun opiskelijalla on toinen opiskelupaikka

Eiran aikuislukio
—
EIRA HIGH SCHOOL FOR ADULTS